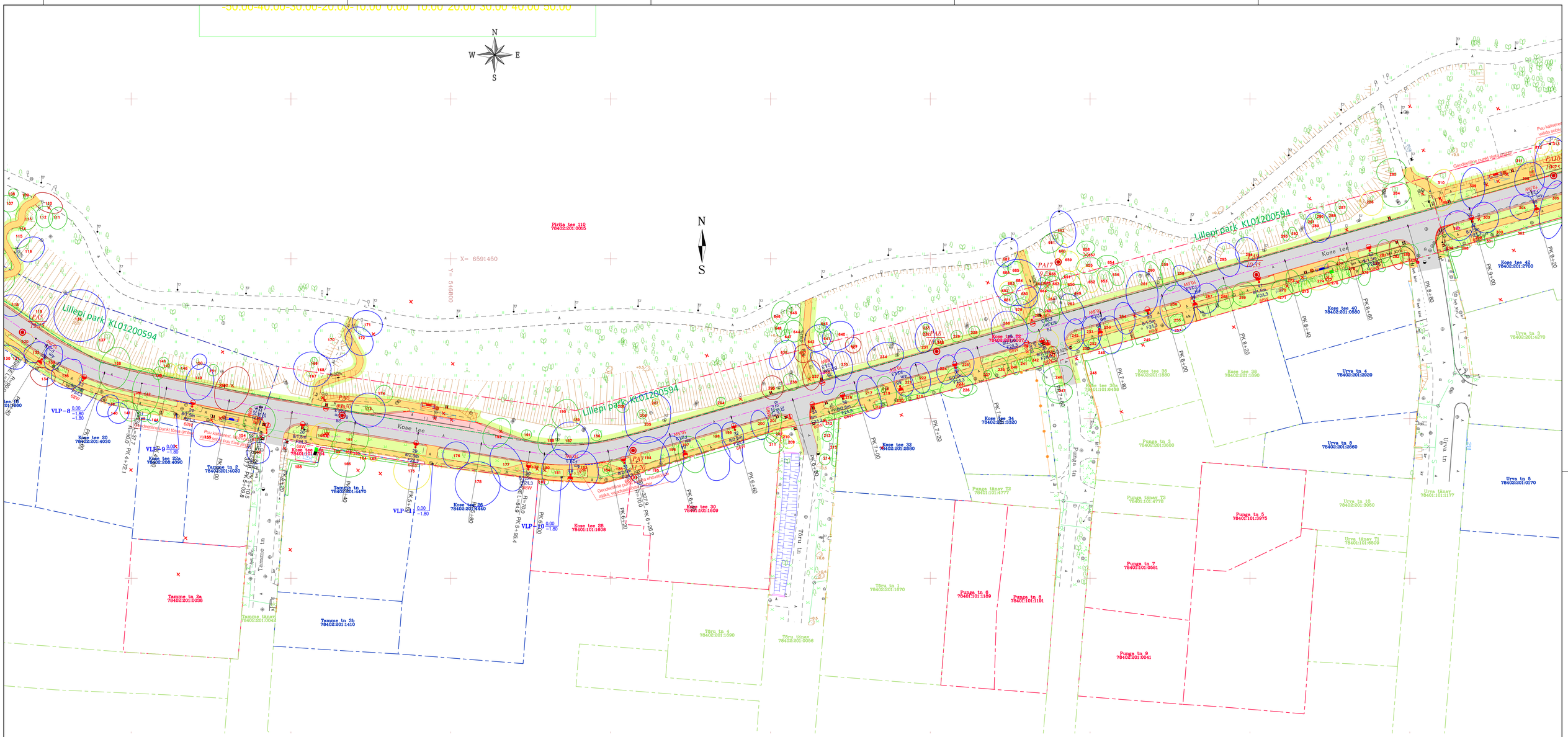

OÜ T-Model töö nr 019051 tingmärgid:

"Pirita tee bussirada"

- Varem projekteeritud sõidutee äärekivi
- Varem projekteeritud sõidutee ab-katend
- Varem projekteeritud könnitee ab-katend

OÜ Leonhard Weiss töö nr. 10360 tingmärgid:

(Kose tee valgustuse rekonstrueerimine, Pirita LO)

- 5 Sõrg 82/3m 70W 230V — Proj valgusti metallmastil (masti nr, masti kõrgus/konsooli pikkus, fiidri nr, faasi nr, valgusti võimsus)
- 18 Ühp 10m 70W 230V — Proj üleküljega valgusti metallmastil (masti nr, masti kõrgus, fiidri nr, faasi nr, valgusti võimsus)

REI Geotehnika OÜ töö nr. 4973-21 tingmärgid:

- PA1 / 3_30 — PUURAUK, NR / SUUDME ABS. KÕRGUS, M

Tingmärgid

- Kinnistu piir
- Projekteeritud sõidutee äärekivi 150X300 (h=12 cm)
- Projekteeritud sõidutee äärekivi 150X300 (h=2 cm)
- Projekteeritud sõidutee äärekivi 150X300 (h=0 cm)
- Projekteeritud könnitee äärekivi 80x200 (h=0 cm)
- Projekteeritud tee servajooned
- Projekteeritud sõidutee ab-katend (tüüp E3)
- Projekteeritud bussipeatuse ab-katend (tüüp E3)
- Projekteeritud mahasõidu ab-katend (tüüp D4)
- Projekteeritud könnitee ab-katend
- Projekteeritud haljasalade murukate
- Projekteeritud graniitkivikatend (täringukivi 10*10*10 cm)
- Projekteeritud tugipeenar
- 46.30 Projekteeritud restkaev
- Projekteeritud tee telgjoon
- Likvideeritavad objektid
- Projekteeritud liiklusmärgi post
- Projekteeritud laiaseinaline ootekoda (tüüp 1)
- Projekteeritud kitsaseinaline ootekoda (tüüp 3)
- Projekteeritud prügikast Extery Vandal 75 l või analoog
- Projekteeritud kiirusmõõtetabloo
- Looduskaitseala piir (Lillepi park KLO1200594)
- Projekteeritud juurekaitserest, metallist
- Projekteeritud "braikivi" plaadid

Muudatused:	Kuupäev	Muudatuste kirjeldus
M1	.....	.....

Geoalus:	
	Koostas Geodeesia 24 OÜ; töö nr. 5473-21; mõõdistatud 13.10.2021 a
	Koordinaadid L-EST 97 süsteemis
	Kõrgused EH2000 süsteemis

T-Model OÜ reg nr 11270607 Tallinn 11415, Ülemiste tee 3 tel 606 1601 info@tmodel.ee www.tmodel.ee	Projekt nimi: Kose tee rekonstrueerimine	MTR reg nr:	EEP003363 EPE001071 ELK000054 EEP001401
Tellija: Tallinna Kesklinna- ja Kommunaalamet Münsi 2, 15197 Tallinn, tel. 645 7191	Projekt osa: Teed ja liikluskorraldus	Töö nr: 21059	Staadium: PP
Pj M. Maltsaar	Objekti aadress: Tallinn, Pirita linnaosa	Joonis koostatud / trükitud	
Ins E. Välling		27.05.2022 / 27.05.2022	
Proj E. Välling	Joonise nimi: Asendiplaan PK 4+60 - PK 9+00	Mõõtkava: 1:500	
	Joonise fail: 21059_PP_TL-4-32_Asend.pdf	Joonise nr: TL-4-32	

594x1000