Leppemärgid:

- EP — Väljakujunenud pereelamute ala
- EV — Väikeelamute ala
- EK — Korterelamute ala
- EV+B — Väikeelamute-, äri- ja ettevõtlusala
- EK+EV — Perspektiivne korterelamute ja väikeelamute ala
- EV+H — Perspektiivne väikeelamute ala maksimaalse kõrghaljastuse säilitamisega
- EK — Perspektiivne korterelamute ala
- EV+EK+B — Väikeelamute-, korterelamute- ja ettevõtlusala
- CC — Segahoohestusega Nõmme keskuse ala
- C — Segahoonestusega ala ja võimalikud piirkondlikud keskused
- B — Ettevõtlus - ja Tootmisala
- H — Haljasala - parkmets, puhkeotstarbelised alad, mis on mõeldud avalikuks kasutamiseks
- EK+B — Korterelamute ala Ettevõtlusala kõrvalfunktsiooniga
- B+T — Ettevõtlusala, tootmisala kõrvalfunktsiooniga
- A — Üldkasutatavate ehitiste ala
- A+H — Avalikult kasutatavate ja sotsiaalobjektide ala haljasalade kõrvalfunktsiooniga
- H+B — Ettevõtlusala maksimaalse kõrghaljastuse säilitamisega
- OT — Tehnorajatiste ala
- RR — Riigikaitsemaa
- T — Tootmismaa
- K — Kalmistumaa
- LR — Raudteemaa
- L — Liiklusmaa
- End. Pääsküla prügila, mis hoitakse ehitistest vabana
- Liiva maardla
- Maastikukaitseala
- Linnapiir
- Linnaosa või valla piir
- Asumi piir
- Linnaosa uue piiri ettepanek
- Linnaosa piiri muudatuse ettepanek
- Olemasolev magistraaltänav
- Perspektiivne magistraaltänav
- Olemasolev tänav
- Maardla liv
- Maardla turvas
- Raudtee peatus
- Võimalikud kahetasapinnalised ülekäigu kohad
- Planeeritav eritasandiline ristmik / ringtee
- Spordirajatised ja suusarajad
- Jalgrattateed
- Lasteaiad ja lastepäevakodud
- Õppeasutused
- Loodusmälestis
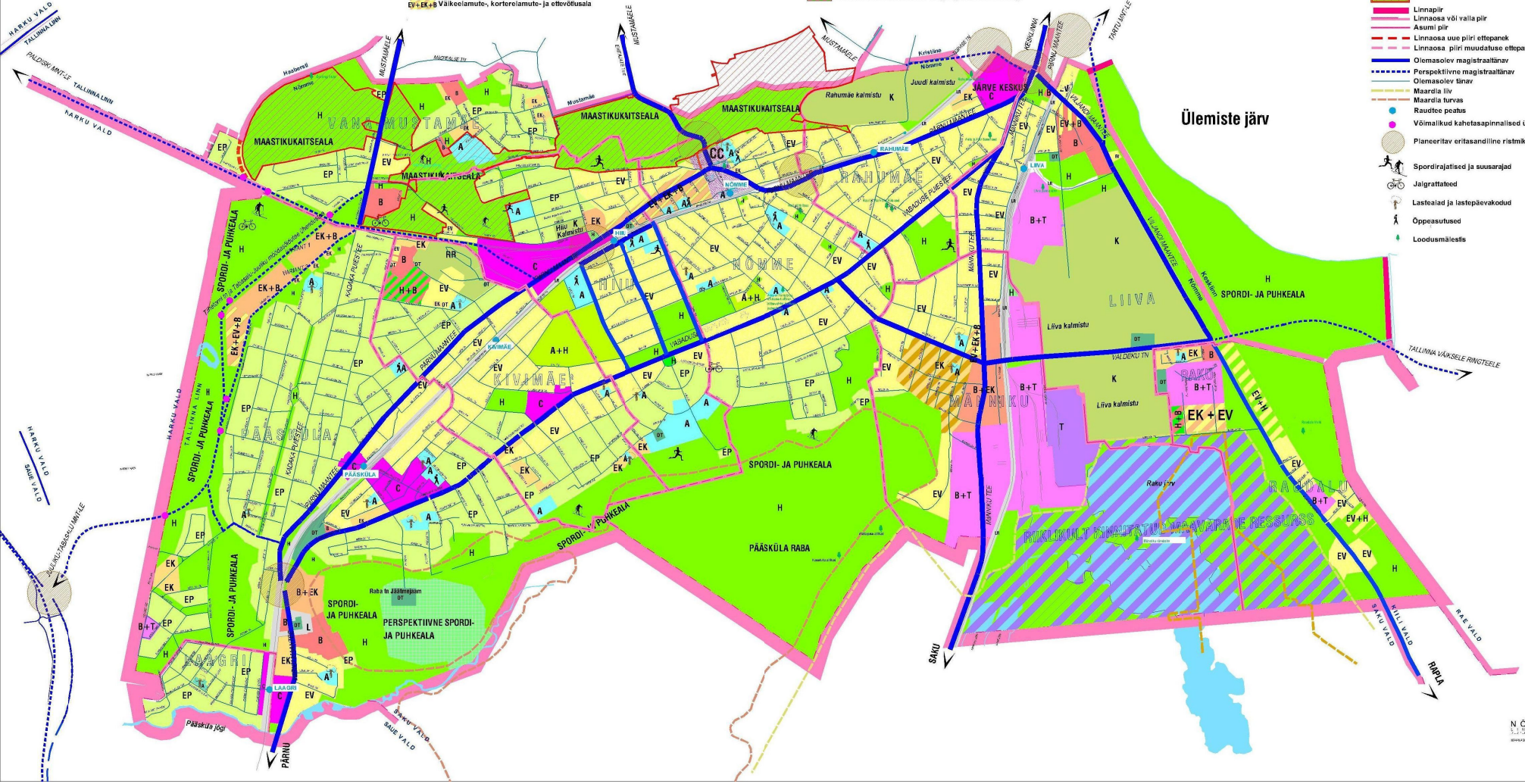
Ülemiste järv